

RZUT PIĘTRA:

PLAN OBIEKTU:

WARUNKI EWAKUACJI

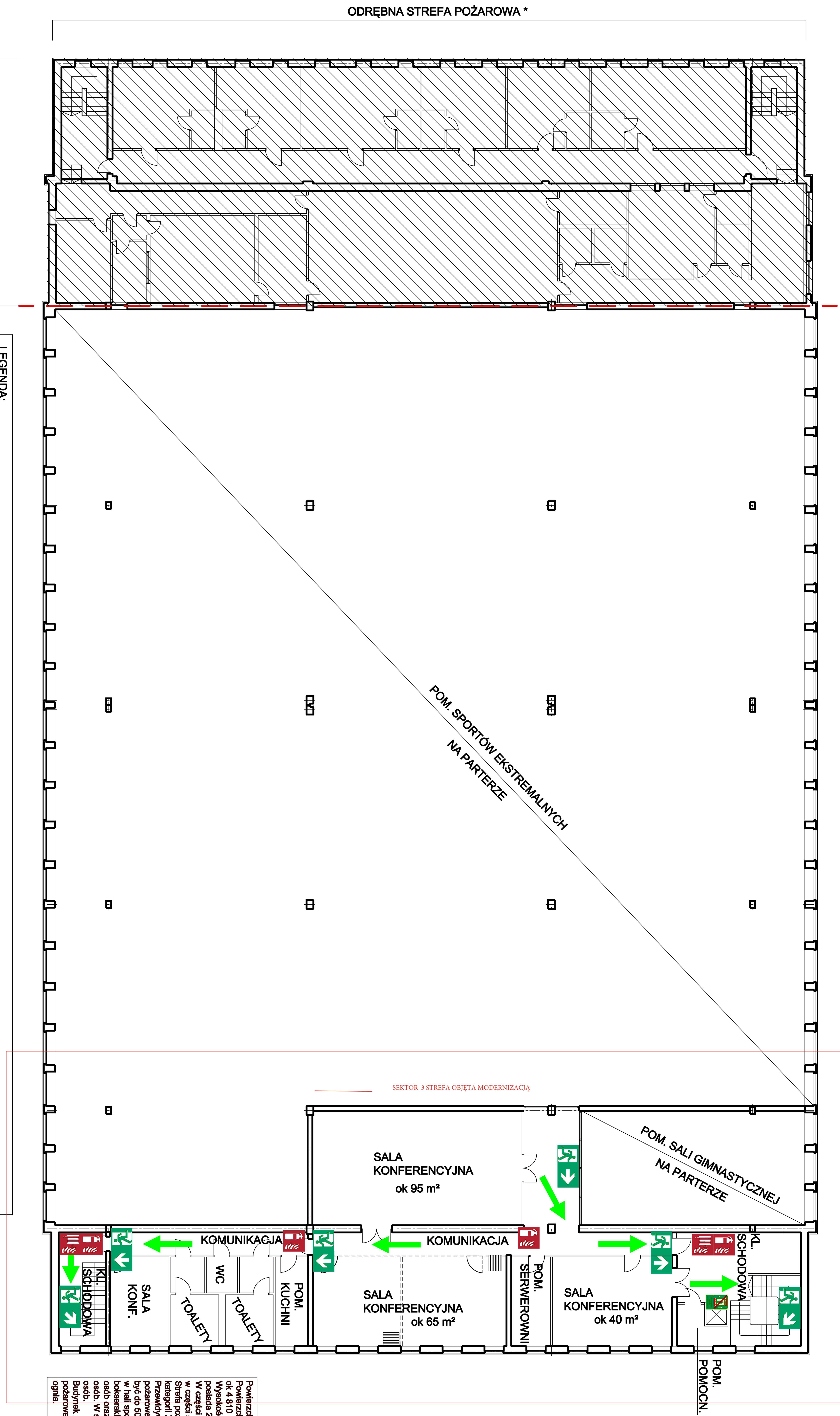

LEGENDA:

- Wyjście ewakuacyjne (lewostronne) ≈
- Wyjście ewakuacyjne (prawostronne) ≈
- Strzałka kierunku (kąąt 90°)
- Strzałka kierunku (kąąt 45°)
- Kierunek drogi ewakuacyjnej w górę / na ukos w lewo
- Kierunek drogi ewakuacyjnej w górę / na wprost / przez drzwi
- Kierunek drogi ewakuacyjnej w lewo / wzdłuż
- Kierunek ewakuacji
- Gaśnica
- Hydrant wewnętrzny
- Zakaz korzystania z dźwigu osobowego w razie pożaru

Powierzchnia zabudowy całego budynku ok. 3 880 m². Powierzchnia wewnętrzna całego budynku ok. 4 810 m². Kubatura budynku ok. 23 400 m³. Wysokość budynku ok. 10,0 m i ok. 11,0 m. Budynek posiada 2 kondygnacje nadziemne, niepodziemny. W części podziemnej i północnej 2 kondygnacje, w części środkowej 1 kondygnacja. Strefa pożarowa Centrum Sportów Ekstremalnych kategorii ZL I. Przewidywana liczba użytkowników: w całej strefie pożarowej stałych użytkowników, pracowników może być do 50 osób, niestałych użytkowników może być, w hali sportów ekstremalnych ok. 100 osób, w sali boksarskiej ok. 30 osób, w sali gimnastycznej ok. 50 osób oraz w salach konferencyjnych w sumie ok. 200 osób. W sumie w strefie pożarowej może być ok. 450 osób. Budynek zaprojektowano w klasie odporności pożarowej "C" z elementów nierozprzeszczelających ognia.

Autor opracowania/planów:
Biuro Inżynierii Bezpieczeństwa Obiektów Budowlanych Damian Popczyk
T.: 502-995-316 E: damian.popczyk@gmail.com

Obiekt: Centrum Sportów Ekstremalnych

Adres: ul. Legnicka 65 B, Wrocław

Stadium: Instrukcja Bezpieczeństwa Pożarowego

Rys.: Rzut piętra

Skala: brak skali

Rys. nr: 3

Data: 08.2024 r.