DARGEO
Dariusz Przybycień
41-800 Zabrze, ul. Pokoju 28 D
Tel: 601-490-062
NIP 648-102-10-58, REGON 381988520

obiekt: "Skoczów Jod?owa"
zlec: 244–AMPE–2024

MAPA DO CELÓW PROJEKTOWYCH

Wykonana przez firmę DARGEO Dariusz Przybycień

Miejscowo??: Skoczów

Jednostka ewidencyjna: 240310_4
obr?b ewidencyjny: 0004
uk?ad wsp. p?askich : PUWP 2000–6   uk?ad wysoko?ci: EVRF 2007

Mapa w skali 1:500

WGD.6640.651.2024

LEGENDA:

- zakres aktualizacji
- linia rozgraniczaj?ca tereny o ró?nych funkcjach lub ró?nych zasadach zagospodarowania
- SG1 – S?u?ebno?ci gruntowe

Na obszarze opracowania obowi?zuje Uchwa?a Nr XXV/261/2004 RADY MIEJSKIEJ SKOCZOWA z dnia 24.06.2004 r.:

- MN – Tereny zabudowy mieszkaniowej jednorodzinnej
- ZO,MN – Teren ogrodów i sadów z zabudow? mieszkaniow?
- KDL – Tereny dróg publicznych klasy lokalnej
- KDD – Tereny dróg publicznych klasy dojazdowej

SZKIC ORIENTACYJNY :

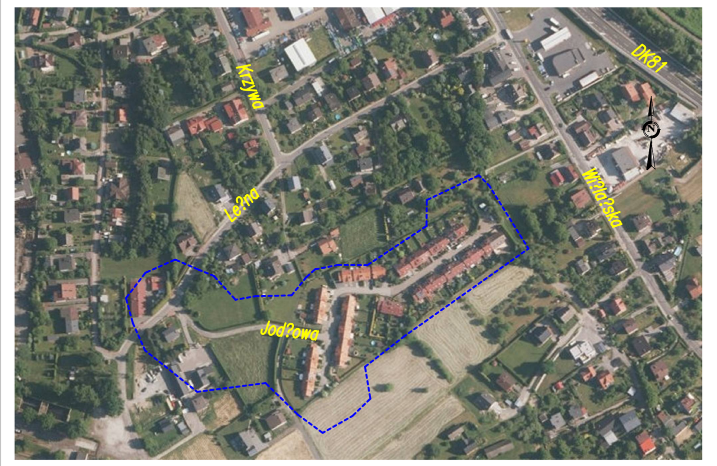

Mapę pozyskano z państwowego zasobu geodezyjnego i kartograficznego SP Cieszyn i uzupełniono w ramach aktualizacji pomiarem terenowym w zakresie S+U+W.
Nie wyklucza się istnienia w terenie innych, nie wskazanych na niniejszej mapie, urządzeń podziemnych, które nie były zgłoszone do inwentaryzacji.

Przeanalizowano wywiady branżowe i porównano z otrzymaną bazą danych.

Granice działek opracowano na podstawie mapy ewidencyjnej w postaci wektorowej pozyskanej z państwowego zasobu geodezyjnego i kartograficznego.

Niniejsza mapa może służyć do projektowania obiektów budowlanych w odległości mniejszej niż 3,0m od granic działek w zakresie inwestycji tj. działki 123/9, 152/4, 123/7, 134/39, 134/21, 136/17, 134/2-134/38.

Data opracowania mapy: 05.08.2024

Opracowa?: in?. Dariusz Przybycie? upr. nr 15078
Podpisano podpisem elektronicznym

Poświadczam, że niniejszy dokument został opracowany w wyniku prac geodezyjncyh i kartograficznych, których rezultaty zawiera operat techniczny pozytywnie zweryfikowany. Jednocześnie informuję, że jestem świadomy odpowiedzialności karnej za złożenie fałszywego oświadczenia.

Identyfikator zgłoszenia prac geodezyjnych:	WGD.6640.651.2024
Organ służby geodezyjnej, który otrzymał zgłoszenie:	Starosta Cieszyński
Wykonawca prac geodezyjnych:	DARGEO Dariusz Przybycień
Nr oraz data sporządzenia dokumentu zawierającego wynik pozytywnej werfikacji	Protokół nr WGD.6640.651.2024_2 weryfikacji wyników zgłoszonych prac geodezyjnych z dnia 07.08.2024 r.
Imię i nazwisko oraz nr uprawnień zawodowych kierownika prac	inż. Dariusz Przybycień, nr uprawnień 15078

Stwierdzono służebności gruntowe w księgach wieczystych:
1. BB1C/00066973/9
NIEODPŁATNA SŁUŻEBNOŚĆ DROGI NA RZECZ KAŻDOCZESNYCH WŁAŚCICIELI, WIECZYSTYCH UŻYTKOWNIKÓW WZGLĘDNIE POSIADACZY DZIAŁKI 134/18 PO DZIAŁKACH: 123/7 I 123/9 STANOWIĄCYMI FAKTYCZNIE W CAŁOŚCI UTWARDZONE DROGI W MYŚL § 7 UMOWY PRZENIESIENIA PRAWA WIECZYSTEGO UŻYTKOWANIA
2. BB1C/00087784/0
NIEODPŁATNA SŁUŻEBNOŚĆ DROGI PO DZIAŁCE 134/18, W MYŚL PRZENIESIENIA PRAWA WIECZYSTEGO UŻYTKOWANIA
SŁUŻEBNOŚĆ PRZENIESIONO DO WSPÓŁODPOWIEDZIALNOŚCI Z KW.NR BB1C/00073001/7
NA RZECZ KAŻDOCZESNYCH WŁAŚCICIELI, WIECZYSTYCH UŻYTKOWNIKÓW LUB POSIADACZY DZIAŁKI: 134/2, 134/3, 134/4, 134/5, 134/6, 134/7, 134/8, 134/9, 134/20, 134/10, 134/11, 134/12, 134/13, 134/13, 134/15, 134/16, 134/17, 134/21, 134/19

- OS JEZDNI
- KRAWEZNIK BETONOWY 15x30cm (ODKRYCIE 12cm)
- KRAWEZNIK BETONOWY 15x30cm (ODKRYCIE 5cm)
- KRAWEZNIK BETONOWY NAJAZDOWY 15x22x100cm (ODKRYCIE 4cm)
- OBRZEZE BETONOWE 8x30x100cm
- OPORNIK
- KRAWEDZ POBOCZ NIEOBRAMOWANA
- SPADKI POPRZECZNE (2%)
- POBOCZE - NAWIERZCHNIA Z MIESZANKI KRUSZYWA NIEZWĄZANEGO
- OPASKA - NAWIERZCHNIA Z KOSTKI GR. 6CM KOLOR GRAFITOWY
- JEZDNIA - NAWIERZCHNIA MINERALNO ASFALTOWA
- JEZDNIA - NAWIERZCHNIA Z KOSTKI BRUKOWEJ GR. 10CM KOLOR SZARY
- ZJAZDY - NAWIERZCHNIA Z KOSTKI BETONOWEJ GR. 8CM KOLOR CZERWONY
- CHODNIK - NAWIERZCHNIA Z KOSTKI BETONOWEJ BEZFAZOWEJ TYP PROSTOKATNY GR. 8CM KOLOR GRAFITOWY
- ZIELENIEC

Potwierdzam, że projekt zagospodarowania terenu został wykonany na aktualnej mapie do celów projektowych przyjętej do zasobów ośrodka geodezyjno-kartograficznego Starostwa Powiatowego w Cieszynie, protokołu pod nr. WGD.6640.651.2024 z dnia 07.08.2024r

"Potwierdzam za zgodność z oryginałem"

Signature Not Verified
Dokument podpisany przez
Andrzej Zaniat
Data: 2024.08.28 07:55:02 CEST

ELEMENTY PODLEGAJĄCE NARADZIE KOORDYNACYJNEJ

- PROJEKTOWANA STUDZIENKA SCIEKOWA OSADNIKOWA PE Ø600
- PROJEKTOWANA STUDNIA REWIZYJNA ZELBETOWA Ø800, Ø1000
- KOLEKTOR DESZCZOWY Z PVC, SN12 Ø300, Ø400
- PRZYKANALIKI Ø200 Z PVC SN8
- PRZYŁĄCZ KANALIZACYJNY Ø200 Z PVC SN8

Starosta Cieszyński
Dokumentacja projektowa numer: WGD.6630.258.2024 była przedmiotem narady koordynacyjnej przeprowadzonej za pomocą środków komunikacji elektronicznej w Starostwie Powiatowym w Cieszynie w dniu 2024-08-23
Imię i nazwisko osoby reprezentującej organ: (podpisano elektronicznie)
z up.Starosty
Gabriela Pilarczyk
Starszy Inspektor

Elektronicznie podpisany przez Gabriela Rachela Pilarczyk
Data: 2024.08.28 12:06:42 +02'00'

temat: Przebudowa ul. Jodłowej w Skoczowie wraz z wykonaniem przyłącza kanalizacji deszczowej		inwestor: GMINA SKOCZÓW, 43-430 Skoczów, ul. Rynek 1	
treść: PLAN SYTUACYJNY		biuro projektowe: USŁUGI PROJEKTOWE "PRO-ZAT" mgr inż.Andrzej Zaniat, ul. Ogrodowa 35, 43-360 Bystra	
projektował: mgr inż. Andrzej Zaniat, nr upr. RINB-VI-U-7342/77/98	branża: drogowa	podpis:	
stadium: projekt budowlany	data: 08.2024	skala: 1:500	nr rys. 1